

Caiet de sarcini pentru proiectare
Amenajarea trotuarului în perimetrul str. V. Alecsandri, nr. 17 Sectorului Centru,

1.Denumirea obiectului

Amenajarea trotuarului în perimetrul str. V. Alecsandri, nr. 17 Sectorului Centru,

2.Amplasarea obiectului

Amenajarea trotuarului în perimetrul str. V. Alecsandri, nr. 17/19 Sectorului Centru,

3.Beneficiar- Pretura Centru

4.Temeiul proiectării

Caiet de Sarcini,
Studiu Topografic

5.Descrierea obiectului

Amenajarea trotuarului,

6.Justificarea elaborării documentației de proiect

Scopul elaborării documentației de proiect este modernizarea amenajării parcare și structurii de agrement pentru creșterea nivelului de confort al cetățenilor.

7.Cerințe referitor la lucrările planificate la obiect, Parcare

Trotuarului
Iluminare
Spatii verzi
Teren de joaca/ mobilier
Scari

8.Condiții speciale privind construirea, regimul economic și juridic

Respectarea prevederilor Certificatului de Urbanism pentru proiectare, normele și cerințele în vigoare

9.Cerințe referitor la succesiunea și componența documentației de proiect.

Serviciile de proiectare vor fi executate în baza temei de proiectare respectând cerințele actelor normative.

Fazele de proiectare: Ridicare topografică, Schița de proiect, proiect de execuție, deviz de cheltuieli, vizualizare 3D

Documentația de proiect va cuprinde următoarele compartimente:

Compartimentul PG- Plan general

- plan general (situație existentă)
- plan general (lucrări desființare)

Compartimentul OLC- Organizarea șantierului în construcții

Compartimentul ME- Memoriul explicativ

Compartimentul A- Amenajare

- plan trasare

- plan sistematizare verticala
- plan terasamente
- plan suprafete
- plan dendrologic
- plan amenajarea teritoriului
- detalii si forme arhitecturale

Compartimentul EEF/IEE- Echipament electric de forta, iluminatul electric exterior

Deviz de Cheltuieli

Raport de verificare a proiectului

10. Documente obligatorii la depunerea ofertei

Propunerea tehnică

Propunerea financiară

11. Modul de predare a proiectului

Documentatia de proiect – 3 exemplare

Varianta electronica in format PDF

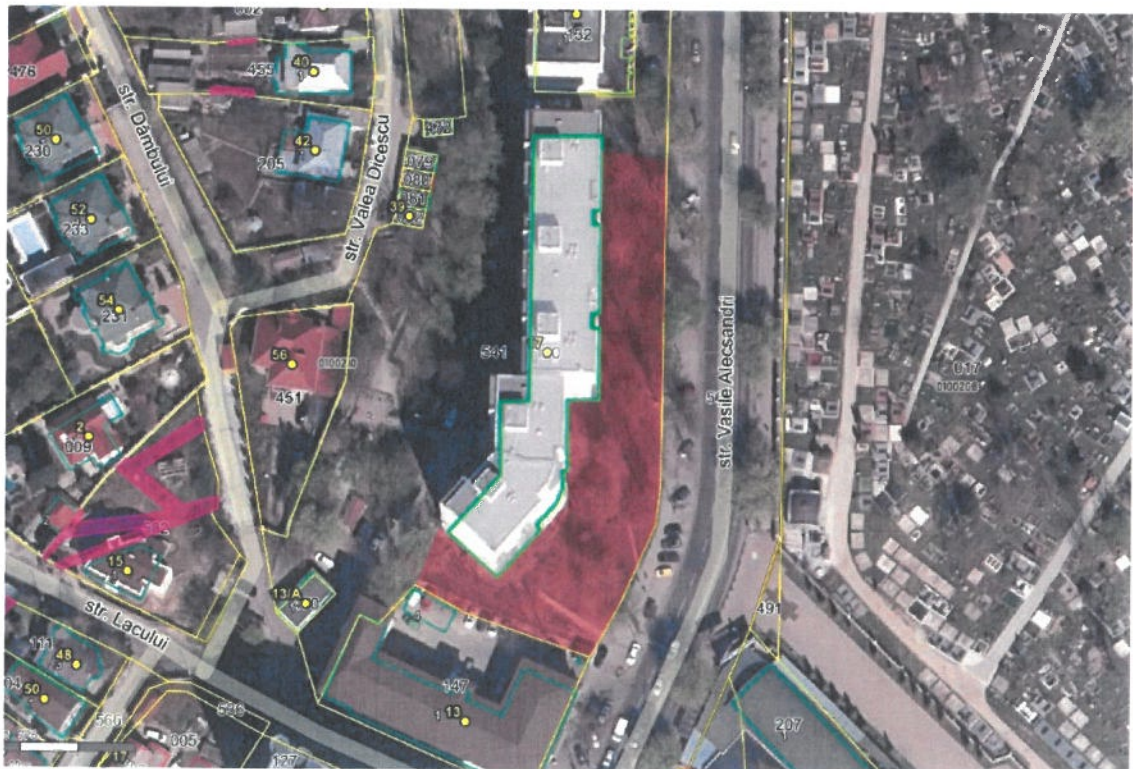

Zona supusa Amenajarii

Tipul obiectului: Teren

Numărul cadastral: 0100210.541

Adresa: mun. Chișinău, sect. Centru

Modul de folosință: Amenajat

Tipul hotarelor: Generale

Tipul de proprietate: Publică