

Caiet de sarcini pentru proiectare

Amenajarea parcurii si spatiului adiacent municipiul Chişinău, sectorul Centru, str. Gagarin nr 10

1. **Denumirea obiectului**
Amenajarea parcurii si spatiului adiacent
municipiul Chişinău, sectorul Centru, str. Gagarin nr 10

2. **Amplasarea obiectului**
Republica Moldova, municipiul Chişinău, sectorul Centru, str. Gagarin nr. 10.

3. **Beneficiar** - Pretura Centru

4. **Temeiul proiectării**
Caiet de Sarcini
Studiu Topografic

5. **Descrierea obiectului**
Amenajarea parcurii si spatiului adiacent
municipiul Chişinău, sectorul Centru, str. Gagarin nr 10

6. **Justificarea elaborării documentaţiei de proiect**
Scopul elaborarii documentatiei de proiect este amenajarea parcarilor si zonei verde

7. **Cerinţe referitor la lucrările planificate la obiect**
Amenajarea unei parcuri
Iluminare
Spatii verzi
Mobilier Urban

- Condiții speciale privind construirea, regimul economic și juridic**
8. Respectarea prevederilor Certificatului de Urbanism pentru proiectare, normele si cerintele in vigoare

9. **Cerințe referitor la succesiunea și componența documentației de proiect.**
Serviciile de proiectare vor fi executate în baza temei de proiectare respectind cerințele actelor normative.
Fazele de proiectare: Ridicare topografica, Schita de proiect, vizualizare 3D
Documentatia de proiect va cuprinde urmatoarele compartimente:

Compartimentul PG- Plan general
a. plan general (situatie existenta)
b. plan amenajarea teritoriului
c. detalii si forme arhitecturale

10. **Documente obligatorii la depunerea ofertei**
Propunerea tehnica
Propunerea financiara

11. Modul de predare a proiectului
Documentatia de proiect – 3 exemplare
Varianta electronica in format PDF

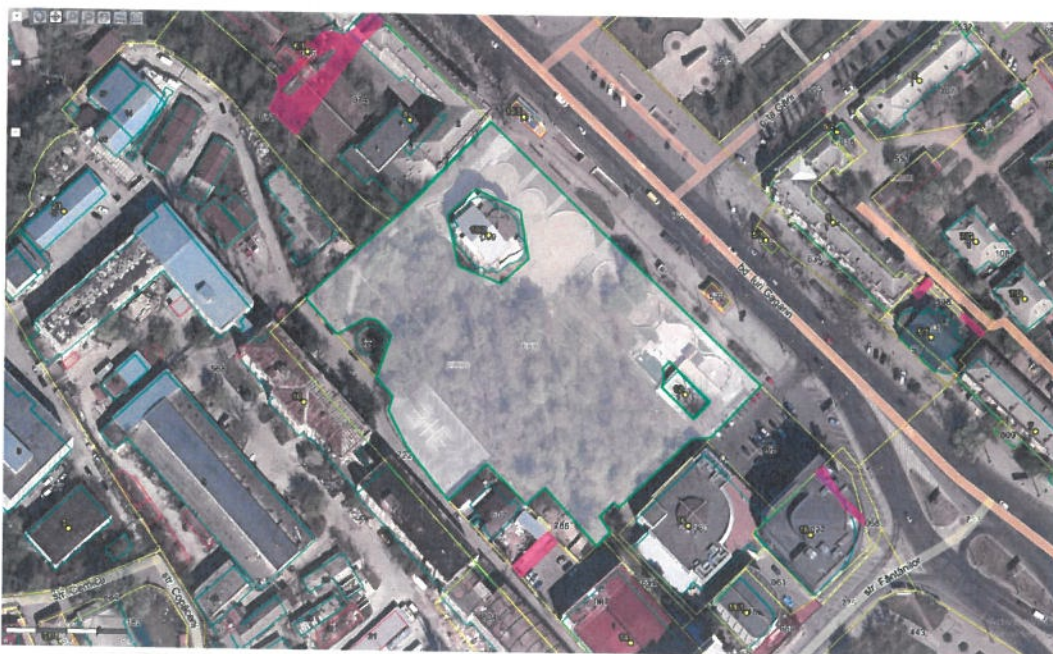

Informații
Datele sunt prelucrate cu scop de informare
și nu pot fi folosite în scopuri de producție
sau de amenajare teritorială
Scara: 1:1000
Municipalitatea Chișinău, Sectorul 1, Centrul
Urban de Cadastru și Planimetrie 667

Zona supusa Amenajarii

Tipul obiectului: Teren

Numărul cadastral: 0100104.667

Adresa: mun. Chișinău, sect. Centru

Modul de folosință: Amenajat

Tipul hotarelor: Generale

Tipul de proprietate: Publică